

ARNOLD®
BlueFastening Systems

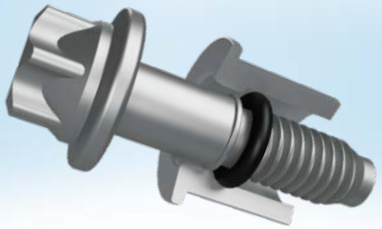

ARNOLD TV PRESENTS ARNOLD TV PRÄSENTIERT

CapTec®

Effizienzsteigerung durch vormontierte Verbindungssysteme

Marktanforderungen

- Verkürzung der Montagezeit
- Verringerung der Montagekosten
- Reduzierung des Lieferantenstamms
- Reduzierung des Kleinteilemanagements
- Vereinfachung des Montageprozesses
- Verringerung der Gesamtverbindungskosten
- Auswahl des Schraubendesign
- Anforderungen an Auspresskraft, Montagespiel und Schraubenüberstand

ARNOLD bietet die Lösung

CapTec®
Schraube & Hülse
mit oder ohne
Zusatzelement



ARNOLD UMFORMTECHNIK bietet eine umfangreiche Auswahl an Videos und Animationen. Scannen Sie einfach den QR Code oben oder besuchen Sie unsere Website und entdecken unseren YouTube-Kanal ARNOLD TV.

www.arnold-fastening.com

CapTec®
Schrauben und Hülsen

MIT ZUSATZELEMENT

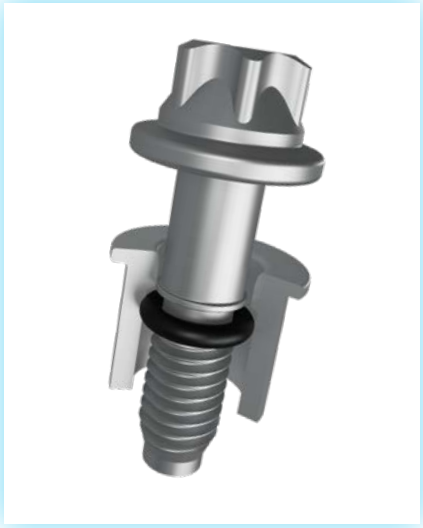

OHNE ZUSATZELEMENT



CapTec®
Einsatzgebiete & Kundenapplikationen

CapTec® kommt in vielen Einsatzgebieten zur Anwendung – vor allem in der Automobilindustrie, aber auch im Maschinenbau.

Die Vorteile von CapTec® werden vor allem beim Überkopfverschrauben deutlich, wo das vormontierte Verbindungssystem das Handling enorm erleichtert.

- Zylinderkopfabdeckhaube
- Ölwannenverschraubung
- Ölfiltermodule
- Luftfiltermodule
- Saugmodule
- Steuergeräte
- Maschinenbau

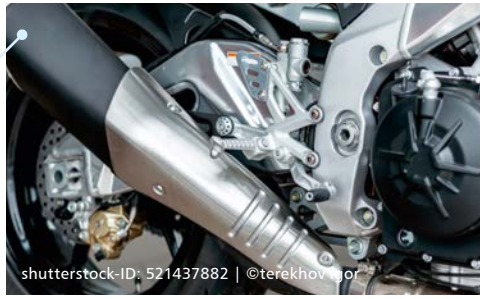



Technische Vorteile von CapTec®

- Hoher Grad der Vorfertigung
- Hohe Montagesicherheit
- Integrierter radialer Toleranzausgleich
- Fügen im Multimaterialmix
- Transportschutz für Gewinde
- Hohe Belastbarkeit der Verbindung

Kaufmännische Vorteile von CapTec®

- Verkürzung von Montagezeit
- Reduzierung der Teilevielfalt und des Handlings
- Effiziente Lösungen nach Anforderungsprofil
- Ein System aus einer Hand
- Vorgefertigte Baugruppen-Montage

Mehr erfahren
über CapTec®, vormontierte Verbindungssysteme und deren Anwendungen.

www.arnold-fastening.com

ARNOLD UMFORMTECHNIK GmbH & Co. KG
Carl-Arnold-Strasse 25 | D-74670 Forchtenberg-Ernsbach | T +49 7947 821-0 | F +49 7947 821-111 | info@arnold-fastening.com | www.arnold-fastening.com

AUM · Hela · ARN_2022_022D · KDV · 0,5' - 02/22 © by ARNOLD UMFORMTECHNIK GmbH & Co. KG · Technische Änderungen vorbehalten · Nachdruck, auch auszugsweise, nur mit Genehmigung.