

ARNOLD®
BlueFastening Systems

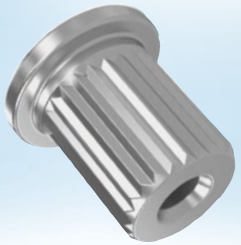

Eco-Sert®

Aluminiuminserts für anspruchsvolle Verbindungen

Marktanforderungen

- Verringerung der Gesamtverbindungskosten
- Verringerung der Montagekosten
- Verkürzung der Montagezeit
- Hohe Anforderungen an die Betriebssicherheit
- Multifunktionale Verbindungstechnologie
- Gewichtsreduzierung
- Globale Verfügbarkeit
- Element und Systemtechnik aus einer Hand
- Elektrifizierung
- Flexibilität

ARNOLD bietet die Lösung

Eco-Sert®
Inserts aus Aluminium



Sehen Sie, wie Eco-Sert® funktioniert

ARNOLD UMFORMTECHNIK bietet eine umfangreiche Auswahl an Videos und Animationen. Scannen Sie einfach den QR Code oben oder besuchen Sie unsere Website und entdecken unseren YouTube-Kanal ARNOLD TV.

www.arnold-fastening.com

Technische Vorteile von Eco-Sert®

- Hohe Montagesicherheit
- Know-How der Applikation
- Hohe Belastbarkeit der Verbindung
- Gewichtseinsparung
- Möglichkeit zur Direktverschraubung
- Fügen im Multimaterialmix
- Hohe Betriebssicherheit
- Robuste Verbindung

Kaufmännische Vorteile von Eco-Sert®

- Kostenoptimierte Lösung
- Element und Systemtechnik aus einer Hand
- Verringerung von Montagezeiten & -kosten
- Standardprogramm für Aluminiuminserts
- Hohe Flexibilität und Verfügbarkeit
- Universell einsetzbar

Eco-Sert®
Anwendungsbeispiel

Nachfolgende Darstellung zeigt die Verschraubung von einem Lautsprechergehäuse mit einem Eco-Sert® (Variante 1) und einer gewindefurchenden Schraube.

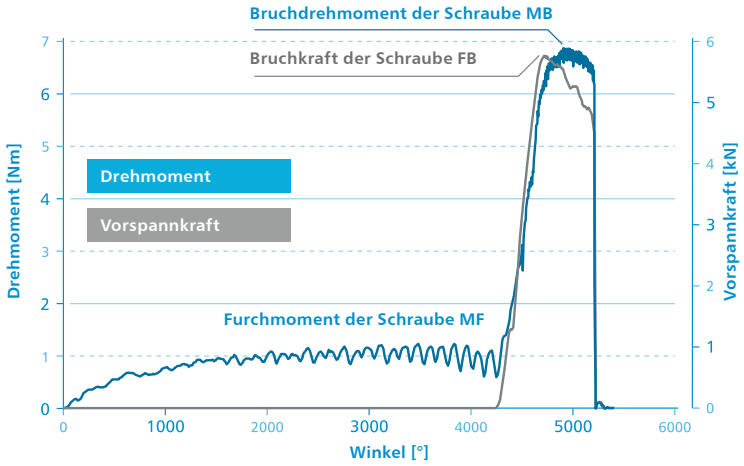

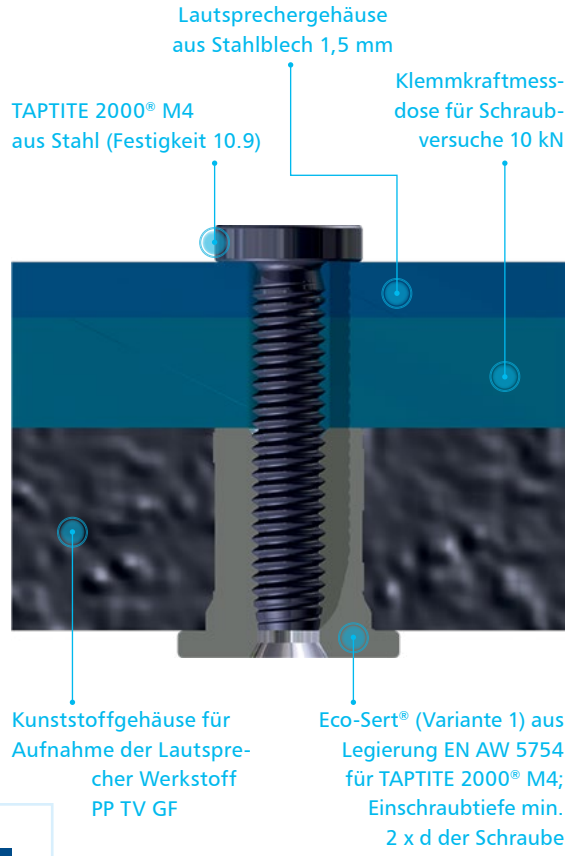

GEOMETRIEVARIANTEN VON ECO-SERT®

Variante 1 ARNOLD-Eco-Sert® Standard	Variante 2 ARNOLD-Eco-Sert® mit Absatz	Variante 3 ARNOLD-Eco-Sert® mit Mittelbund	Variante 4 ARNOLD-Eco-Sert® mit Doppelbund
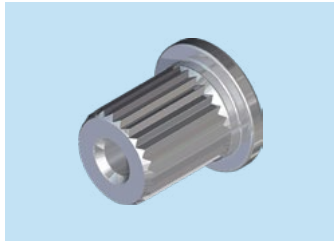	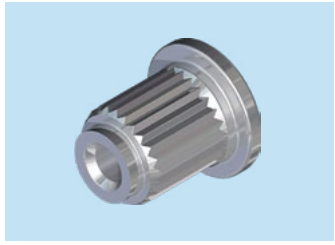	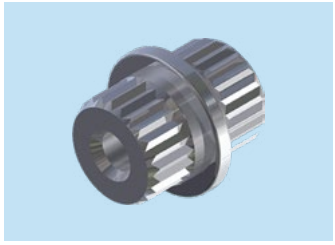	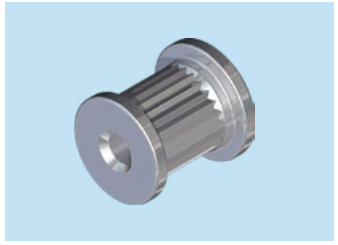

Mehr erfahren
über Eco-Sert®, Inserts aus Aluminium und deren Anwendungen.

www.arnold-fastening.com

ARNOLD UMFORMTECHNIK GmbH & Co. KG
Carl-Arnold-Strasse 25 | D-74670 Forchtenberg-Ernsbach | T +49 7947 821-0 | F +49 7947 821-111 | info@arnold-fastening.com | www.arnold-fastening.com

AUM · Hela · ARN_2022_022G · KDV · 0,5' - 02/22 © by ARNOLD UMFORMTECHNIK GmbH & Co. KG · Technische Änderungen vorbehalten · Nachdruck, auch auszugsweise, nur mit Genehmigung.